# Don Octavio armoniquero

Marcia Müller

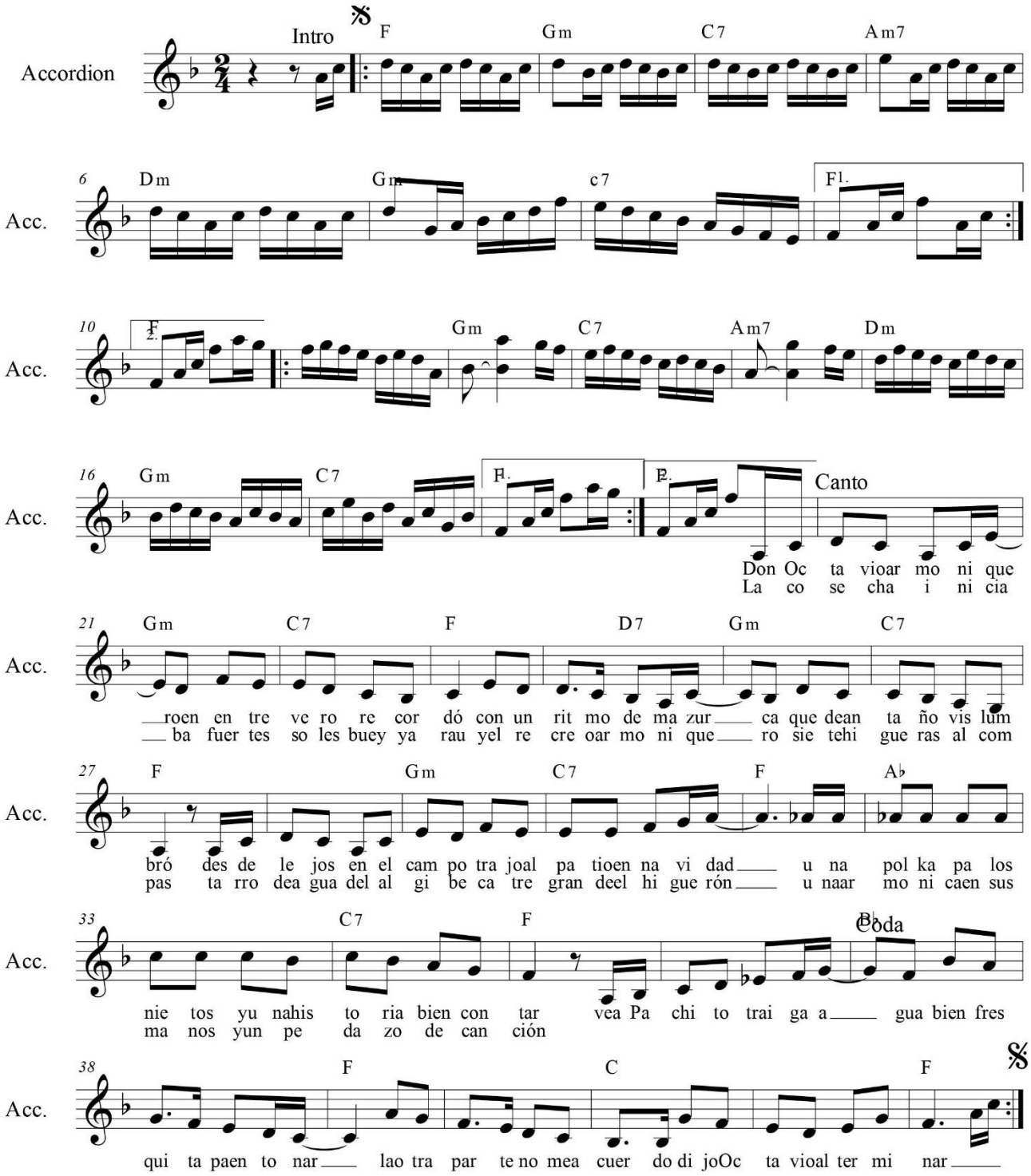

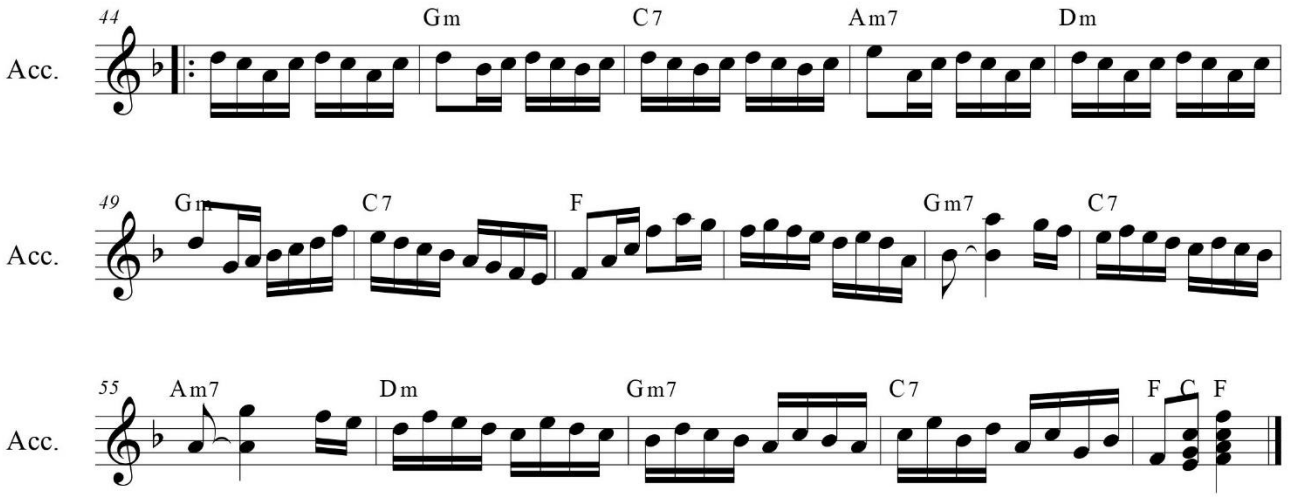


1era parte
Don Octavio armoniquero
en entrevero recordó,
con un ritmo de mazurca
que de antaño vislumbró.
Desde lejos en el campo,
trajo al patio, en navidad;
una polka pa´ los nietos
y una historia bien contar

Estribillo
Vea Pachito traiga agua bien fresquita pa´ entonar.
-"La otra parte no me acuerdo"-, dijo Octavio al terminar.

2da parte.
La cosecha iniciaba;
fuertes soles, buey, arau;
y el recreo armoniquero
"Siete Higueras" al compás.
Tarro de agua del aljibe,

catre grande, el higuerón.
Una armónica en sus manos
y un pedazo de canción.